

TOURNOI MINI-BASKET

1^{ER} MAI 2020

SÈTE (34)

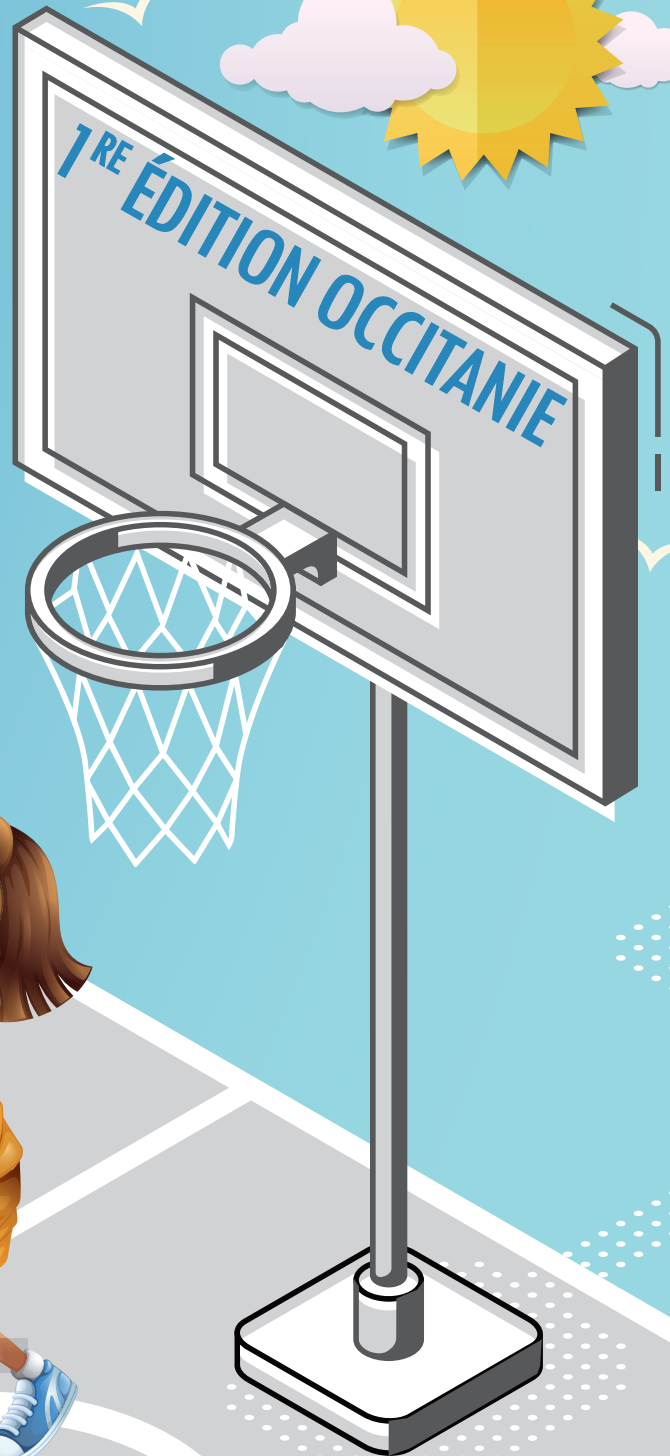

TOURNOI RÉGIONAL MINI-BASKET

1^{ER} MAI 2020 | SÈTE (34)

Aux clubs de la Ligue Occitanie de Basket-Ball

Objet : Engagement au Tournoi Régional Mini Basket du 1^{er} mai 2020.

Madame, Monsieur,

Veillez trouver, ci-joint, les documents concernant le Tournoi Régional Mini Basket du 1^{er} Mai 2020 qui se déroulera à Sète au complexe sportif du Lycée Joliot Curie à Sète (34). Nous vous prions de bien vouloir renvoyer à **votre Comité Départemental/ Territorial avant le Mercredi 25 Mars 2020**

- la feuille d'engagement complétée avec les droits d'inscription
- la fiche de déplacement avec les coordonnées du responsable présent sur la journée

Organisation :

Le Comité d'organisation souhaite que chaque équipe puisse faire 5 rencontres dans la journée. Il sera donc difficile pour l'organisation sportive, d'inclure des retardataires.

Vous recevrez ultérieurement la confirmation de votre engagement, ainsi que les informations utiles au bon déroulement de cette journée (horaires, règlement et plan d'accès au site).

Site :

Le Complexe Sportif du Lycée Joliot Curie à Sète (34) nous permet d'avoir un grand espace fermé et isolé de la voie publique.

Arbitrage :

Le site permet d'accueillir jusqu'à 39 terrains.

Afin de proposer aux enfants les meilleures conditions de pratique, il est impératif d'avoir un nombre suffisant d'arbitres !! L'objectif est d'en réunir 190, le Comité d'organisation rend donc **OBLIGATOIRE** la présence **d'AU MOINS UN ARBITRE PAR ASSOCIATION ENGAGÉE**. Tous seront récompensés d'un tee-shirt et d'un sifflet. Le repas de midi leur est offert.

Merci d'inscrire leur nom sur la feuille d'engagement équipes dans les cases prévues à cet effet en précisant la catégorie de l'arbitrage souhaitée (U11 – U9 – U7).

Les associations et les jeunes arbitres seront accueillis à partir de 08h30.

La compétition débutera à 09h30 sur tous les terrains.

En espérant que vous répondrez favorablement à cette invitation, veuillez agréer, Madame, Monsieur, l'expression de nos meilleurs sentiments sportifs.

Le Comité d'Organisation 1^{er} Mai 2020

Contact : Hélène : 1ermai2020@gmail.com

Pièces Jointes :

- Fiche d'engagement : à retourner à votre Comité Départemental avant le **25 MARS 2020** dernier délai
- Fiche de déplacement : à retourner à votre Comité Départemental avant le **25 MARS 2020** dernier délai



ARCHIPEL DE THAU

TOURNOI RÉGIONAL MINI-BASKET

1^{ER} MAI 2020 | SÈTE (34)

FICHE D'ENGAGEMENT

A retourner avant le **Mercredi 26 mars 2020 dernier délai** à
votre COMITÉ DÉPARTEMENTAL/TERRITORIAL

Comité :		Association :	
----------	--	---------------	--

Catégories	Opposition	Année de naissance	Nbre d'équipes engagées	Proposition association niveaux équipes		Confirmation Niveau Comité		
				Niv A	Niv B	Niv A	Niv B	Trophée
U11 Masculins (4 à 6 joueurs par équipe)	4 contre 4	2009/2010						
U11 Féminins (4 à 6 joueurs par équipe)	4 contre 4	2009/2010						
U9 Masculins (3 à 5 joueurs par équipe)	3 contre 3	2011/2012						
U9 Féminins (3 à 5 joueurs par équipe)	3 contre 3	2011/2012						
U7 confirmés (3 à 5 joueurs par équipe)	3 contre 3	2013 et après						
TOTAL D'ÉQUIPES								

☞ Merci de noter le nombre total d'équipes et ensuite reporter le nombre par niveau de pratique (A étant le niveau le plus élevé).

Nom et Prénom des Jeunes ARBITRES	Catégorie de l'arbitrage souhaitée U11-U9-U7

Engagement par équipes :

20 € x équipes = €

Chèque à l'ordre du Comité Départemental de Basket de l'Hérault

Banque :

TOUT ENGAGEMENT NON ACCOMPAGNE DU REGLEMENT

NE SERA PAS PRIS EN CONSIDERATION

Signature et Nom du responsable du club (avec cachet) :



TOURNOI RÉGIONAL MINI-BASKET

1^{ER} MAI 2020 | SÈTE (34)

FICHE DE DEPLACEMENT

A retourner avant le **Mercredi 26 mars 2020** dernier délai
à votre COMITÉ DÉPARTEMENTAL/TERRITORIAL

Comité :		Association :	
----------	--	---------------	--

Responsable du déplacement présent ce jour-là :

Nom :

Prénom :

Téléphone mobile :

Mode de déplacement : [cocher la (les) case(s) correspondante(s)]

- Transport individuel**
des équipes (voitures) nombre :
- Transport collectif** des équipes :
- Minibus nombre :
- Bus :

Signature du Président(e) :	Cachet du club :
-----------------------------	------------------

